



EU támogatással megvalósuló szolgáltató önkormányzati modell

„e-Savaria: elektronikus önkormányzat
Szombathelyen és kistérségében”

Pilot-rendszer bemutató

Keringer Zsolt

projektvezető

Szombathely Megyei Jogú Város Polgármesteri Hivatala

<http://www.szombathely.hu>



Előzmények

- Az informatika képviselő-testületi szervezetének létrehozása (Informatika Szakmai Bizottság) *2004. február 24.*
- e-Savaria projekt előkészítés *2004. március hó*
- e-Savaria pályázat beadás *2004. április 08.*
- Szombathely város informatikai stratégiájának elfogadása (2004-2008) *2004. június 24.*
- e-Savaria pályázat elbírálása, döntés *2004. október 16.*
- e-Savaria projekt közbeszerzés lefolytatása *2004. július 15–október 6.*
- e-Savaria projekt indítása *2004. október 21.*



A projekt célcsoportjai I.

- A meglévő hivatali folyamatok, ügymenetek felülvizsgálata a szolgáltatói önkormányzat megteremtése érdekében.
- Nyomtatványok, adatlapok on-line kitöltése, hitelesítése, továbbítása PKI alkalmazása.
 - Digitális ügyfélszolgálati rendszer fejlesztése az EU CLBPS 3. szolgáltatói szint elérése.
 - Hatósági ügyfélszolgálati rendszer fejlesztése különös tekintettel az e-adó vonatkozásában az EU CLBPS 3. szolgáltatói szint elérése.
- Elektronikus, dedikált ügyintézés alapjainak megteremtése (Public Key Infrastructure)
- Elektronikus dokumentumkezelés keretrendszer kidolgozása



A projekt célcsoportjai II.

- Elektronikus Hivatal kialakítása (X-Hivatal)
- e-Városüzemeltetési rendszer kialakítása
- Web alapú joganyag nyilvántartás (országos, helyi)
- Web alapú GIS szolgáltatás elindítása
- Kistérségi Internet hálózat kialakítása (hálózati infrastruktúra, számítógépek)
- Kistérségi gyűjtőportál létrehozása
- Városi ügyfélterminálok kihelyezése (4 db)
- M-önkormányzat bevezetésének vizsgálata (tanulmányterv szinten)



Projektszervezet

- Projekt Működési Szabályzat elfogadása
- A projekt szervezet felépítése
 - Projekt Felügyelő Bizottság (2-2 fő)
 - Projekt Irányító Bizottság (2-2 fő)
 - Projekt munkacsoportok
 - Hivatali ügymenetszervezés, jogszabályalkotás
 - Dokumentumkezelés, ügyiratkezelés
 - Ügyfélszolgálat
 - Építésügyek
 - Kommunális ügyek
 - Adóügyek
 - Portál
 - Térinformatika
 - Informatika
 - projektadminisztráció



Ügymenet szabályozás, jogalkotás

- Hivatali ügymenetek áttekintése
- Minőségirányítás alkalmazása
- Hatályos helyi szabályozások áttekintése (SZMSZ, ügyrend, min. kézikönyv, ügyiratkezelés, inf. biztonsági szabályzat stb.)
- A Közigazgatási Eljárási Törvény értelmezése (Ket.)
- **Önkormányzati rendeletalkotás előkészítése az elektronikus hatósági ügyintézés és szolgáltatás helyi szabályairól**



Önkormányzati rendelet

Fejezetek

Szabályozási gondok, még a hatálybalépés előtt is!

1. Az e-ügyintézési rendszer
2. Elektronikusan intézhető eljárási cselekmények
3. Elektronikus hatósági szolgáltatások
4. Ügyfél regisztráció az e-ügyintézési rendszerben
5. Elektronikus aláírással rendelkező ügyfél regisztrációja az e-ügyintézés rendszerben
6. Elektronikus aláírással nem rendelkező természetes személyek (e-ügyintézése) regisztrációja
7. Adatváltás
8. Ügyintézés az e-ügyintézési rendszerben



Felkészülés

- **Köztisztviselők**
 - Belső ellenállás feloldása
 - Nem csupán az újtól idegenkedés
 - Munkateher növekedés
 - Folyamatos párhuzamos munkavégzés
 - Egységes, kötelező nyomtatvány és űrlaprendszer alkalmazása
- **Lakosság**
 - Folyamatos tájékoztatás a bevezetésre kerülő szolgáltatásokról (kiterjesztési terv)
 - Bizalom megteremtése az új jogszabályhoz az elektronikus ügyintézéshez, az informatika kínálat használatához
 - Személyes kontaktus elmaradásának kezelése



Hardver környezet I.

- Felhasználói munkaállomások átalakítása, bővítése
- Internet-hozzáférés/sávszélesség bővítés
- Belső hálózat továbbfejlesztése
- Szerverkörnyezet bővítése
- Mentési rendszer bővítése
- Informatikai biztonsági rendszer továbbfejlesztése
- Kistérségi települések eszközparkjának fejlesztése
- Kistérségi Internet-hozzáférés kialakítása



Hardver környezet II.

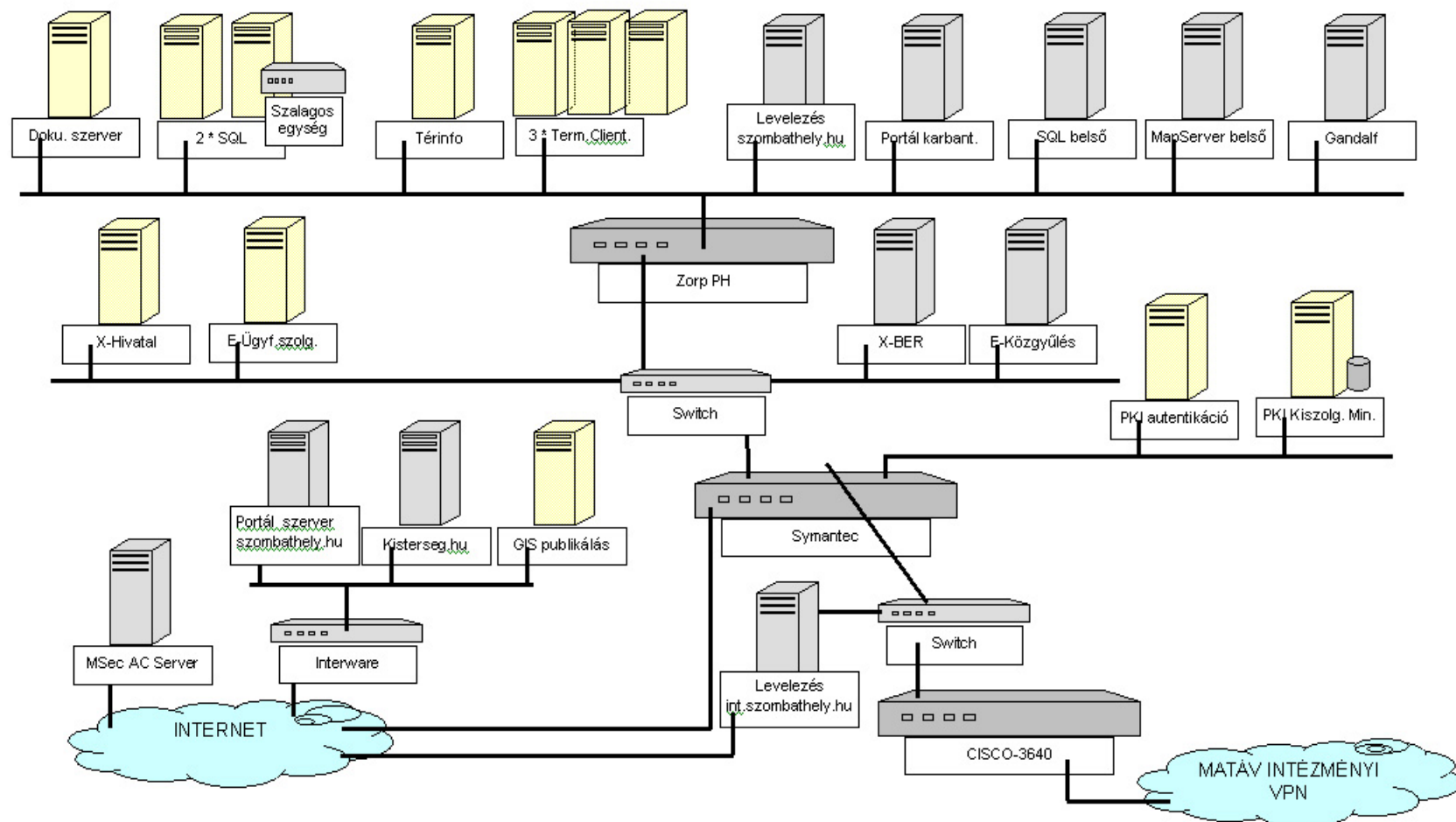



Alkalmazások I.

Back office, front office alkalmazások kialakítása

Web és Windows form alap

- **Városüzemeltetés**
 - Közterület foglalás
 - Fakivágás
 - Bontási engedély
 - Kútfúrás
- **Építésigazgatás**
 - Építési engedélyezés
 - Telekalakítás
- **GIS (Térinformatika)**
 - Külső szolgáltatás
 - Belső rendszer átalakítása



Alkalmazások II.

- **X-Hivatal**
 - Elektronikus levelezés
 - Elektronikus dokumentumkezelés
 - Jogtár
- **Ügyiratkezelés**
- **Ügyfélszolgálat**
 - Web alapú időpont foglalás
 - Helyi ügyfélkapu kialakítása
 - Adó
 - Építésügy
 - Kommunális ügyek
- **Kistérségi portálrendszer 39 település közreműködésével**



Szombathely kistérsége

- **Szombathely és kistérsége informatikai stratégia elkészítése**
- **A települések Internet csatlakozásának kiépítése**
 - 16 db ADSL/BDSL
 - 12 db ISDN2
 - 6 db Analóg
 - 5 db egyéb megoldás (pl.: vezeték nélküli hálózat)Folyamatosan változik a technikai lehetőségek miatt!
- **Helyi munkaállomás telepítése és integrálása a rendszerbe**
- **Kistérségi gyűjtőportál elkészítése (EU 1. és 2. Szint)**
- **Elektronikus aláírás megteremtése**



Kistérségi gyűjtőportál

Prioritások: 3 területet kívántunk előtérbe helyezni

- **Falusi turizmus elősegítése:** kiemelt figyelmet kaptak a szállás- és vendéglátóhelyek.
- **A gazdaság élénkítése:** befektetési lehetőségek számbavétele, a helyi cégek számára egy térítésmentes cégadattár kidolgozása.
- **Elektronikus ügyfélszolgálat alapjainak megteremtése:** tájékoztatás nyújtása a leggyakoribb ügytípusokról, elintézésük módjáról, valamint letölthető formában a böngészők elérhetik a szükséges nyomtatványokat. (EU ajánlásának 2. szintje)

<http://www.e-kisterseg.hu>

<http://www.szombathelyi-kisterseg.hu>



Kistérségi gyűjtőportál

The screenshot shows a web browser window displaying the Kistérségi Gyűjtőportál website. The page has a yellow background and a navigation bar at the top with links for TÉRKÉP, FÓRUM, APRÓHÍRDETÉS, and CÉGTÁR. The main content area is divided into several sections:

- FEZŐ OLDAL:** Ják Hirdetés, Kistérségi Társulás
- BEMUTATÓZÁS:** Községi Fokoztatás, Elhelyezkedés, Népség, Híres szülők, Művészek, Mesterművek, Sport, Civil szervezetek
- E-ÖNKORMÁNYZAT:** Alapadatok, Képviselő-testület, Bizottságok, Meghívó test. ülésre, Rendeletek, Határozatok, Írások, szerződések, Hivatal felépítése, Ügytípusok
- INTÉZMÉNYEK:** Óvoda, Iskola, Művelődési ház, Könyvtár, Ösvényrendelés, Egyéb
- GAZDASÁG:** Helyi adó, Infrastruktúra, Mezőgazdaság, Ipar, kereskedelem, Beruházások, Vállalkozások, Pályázatok, Pérszervezetek
- KÖZSÉG VÁLASZTÓ:** Akad, Baloghytás, Bocsa, Buda, Csomópontos, Dornat, Felőcsatár
- HÍRTE, FELHÍVÁSOK:** Aktuális, Archivum
- KERESŐ:** Search bar with a "Keresés" button
- GASZTRONÓMIA:** Étterem, Cukrászda, Pizzeria, Gyorsétterem, Kávézó, Söröző, borozó
- SZÁLLÁS:** Hotel, Panzió, Motel, Magán szállás
- GALÉRIA:** Képgaléria és képeslapkiállítás
- VENDÉGSZÁLLÁS:** Irás, Olvasás

The central part of the page features a gallery titled "Képgaléria és képeslapkiállítás" with a search bar and a list of items:

- Yalaszson:** Jelenleg 6 nappalról és 45 képből válogathat.
- Katolikus közösségi ház:** Képek száma: 2 db, Feltöltve: 2005. 06. 03.
- Apáti ház múzeum:** Képek száma: 12 db, Feltöltve: 2005. 06. 03.
- Parkosítás 1804-05:** Képek száma: 4 db, Feltöltve: 2005. 06. 03.
- Talács Lajos Fabrikás:** Képek száma: 11 db, Feltöltve: 2005. 06. 03.
- Templom:** Képek száma: 11 db, Feltöltve: 2005. 06. 03.

At the bottom left, there is a logo for "Európa itt épül" and the text "A projekt az Európai Unió".



Elektronikus/digitális aláírás



Alkalmazás kiépítése

- Munkaállomás
- Chip kártya olvasó és kártya
- X-Hivatal levelezőrendszer

Tanúsítvány formátum

- A szabványt Network Working Group készítette
- X.509 Certificate Specifikáció

A tanúsítványt kiállító

- Microsec e-Szignó
- Szombathely Megyei Jogú Város

PKI tanúsítvány

- belső személyek 68 fő /fokozott biztonságú (60 fő) és minősített (8 fő)/
- Külső személyek 66 fő /adózó (28 fő) és szakhatóság (38 fő)/

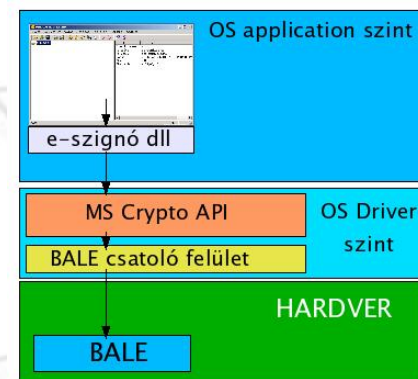

CardMan Desktop
USB 3121 (CCID)





Oktatás, bevezetés

- Felhasználói szintű
 - Közös a fejlesztéssel egyidejű folyamatos képzés
 - Általános informatikai képzés (ECDL)
 - Szakrendszerek
 - Rendszerek közötti összefüggések
- Rendszergazdák képzése szakterületekre lebontva
- Felsővezetői felhasználói szintű továbbképzés
- Bevezetés
 - Pilot-rendszer elkészítése, üzembe helyezés **2005. június 20.**
 - Éles próba üzem I. **2005. június 20. - november 1.**
 - Éles próba üzem II. **2005. november 1. - 2006. október 21.**
 - Teljes körű éles üzem **2006. október 21.**



Kapcsolódó kiemelt fejlesztések

Kapcsolódó fejlesztések

- Elektronikus közgyűlési rendszer
- Elektronikus beszerzési rendszer
- Elektronikus CD névjegykártya
- Városi hálózat továbbfejlesztése
- Okmányirodai ügyfélkapu kialakítása

- BM Központi ügyfélszolgálathoz csatlakozás



Belső alkalmazások

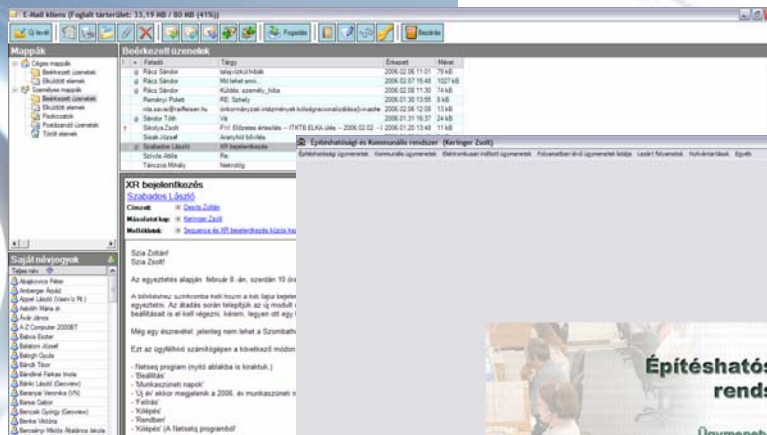
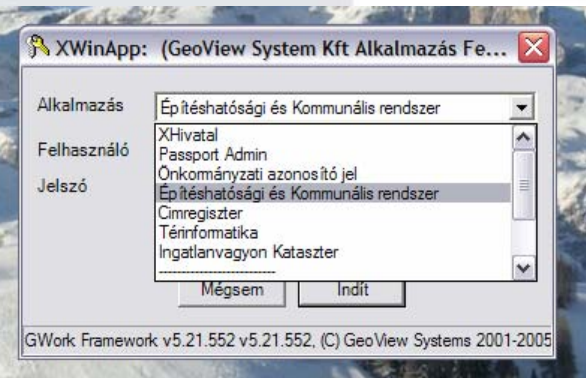

Építéshatósági rendszer

Ügymenetvezérlés és nyilvántartás

Készítette:
GeoView Systems Kft.
1021. Budapest, Volgy u 5/A
Tel: +36 1 240-7450, Fax: +36 1 240-7454



Közbeszerzési rendszer (Keringer Zsolt)

Egyéb



Közbeszerzési ügymenetek

Ügymenetvezérlő és nyilvántartó rendszer

GeoView systems

Készítette:
GeoView Systems Kft.
1021. Budapest, Volgy u 5/A
Tel: +36 1 240-7450, Fax: +36 1 240-7454



www.szombathely.hu :: Microsoft Internet Explorer

Fájf Szerkesztés Nézet Kedvencek Eszközök Sűgő

Vissza Keresés Kedvencek Ugrás Hivatkozások

http://www.szombathely.hu/publikalás/index.aspx?adat=20390&pf=25&lf=28&mf=591&cmf=802

Szombathely.hu

2006. február 1., szerda - Ignác napja van.

- VÁROSUNK
- TURIZMUS
- AKTUALIS / HIREK
- ÖNKORMÁNYZAT / e-ÜGYFÉLSZOLGÁLAT
- FÓRUM
- APRÓHIRDETÉS
- NET.SZOMB@THELY

KERESŐ

Keresett szöveg...

Hivatal felépítése

Ügyfélfogadás

Hivatali telefonkönyv

Ügytűpusok

- Adóügyek
- Lakásügyek
- Egészségügyi ügyek
- Gyámügyek
- Szociális intézményekkel kapcsolatos ügyek
- Építéshatósági ügyek
- Hagyatéki ügyek
- Szabálysértési ügyek
- Kereskedelmi ügyek
- Turisztikai és rendezvényekkel kapcsolatos ügyek
- Anyakönyvi ügyek
- Személyi okmányok
- Vezetői engedélyekkel

Tisztelt Látogató!

Köszönjük, hogy ügyei intézéséhez a *Szombathely.hu* városi portál elektronikus szolgáltatásait választotta.

Az e-Savaria projekt keretében Szombathely Megyei Jogú Város Önkormányzata megvalósította a Szombathely.hu portálon az **Elektronikus Ügyintézés** modult.

A 2004. évi CXLI. törvény 160. §-a alapján a rendszerbe történő beléptetés a kormányzati portálon keresztül valósulna meg, ám a *Magyarország.hu* portál **Ügyfélkapu** nevű beléptető rendszere jelenleg alkalmatlan az önkormányzatok lokális fejlesztésű szolgáltatásaihoz történő hozzáférésre.

A rendszerek finomhangolásáig szíves türelmüket és megértésüket kérjük.

Szombathely MJV Polgármesteri Hivatala

Internet

Start Enikő - Outlook E... www.szomba... www.szomba... www.szomba... Eperke (Online) ... HL 11:31



e-ügyfélszolgálat a gyakorlatban



Önkormányzati azonosító jel v0.10.100 (Horváth-Őri Györgyné)

Törzskarbantartások Formanyomtatványok Egyéb



Önkormányzati Azonosító Jel

Nyilvántartó rendszer



www.szombathely.hu :: Microsoft Internet Explorer

Fájl Szerkesztés Nézet Kedvencek Eszközök Súgó

Vissza Keresés Kedvencek Ugrás Hivatkozások

Cím: http://xygyfel.szombathely.hu/publikalas/index.aspx

Szombathely.hu

2006. február 1., szerda - Ignác napja van.

Elektronikus Ügyfélszolgálati Rendszer

Regisztráció Bejelentkezés Időpontfoglalás Ügyintézés Kijelentkezés

A bejelentkezett felhasználó: Teszt Elek

Üdvözljük az Elektronikus Ügyfélszolgálati Rendszerben!

Ön most a főmenüben van.
A rendszer használatához jelentkezzen bel!

Bejelentkezés:
Itt jelentkezhet be az Elektronikus Ügyfélszolgálati Rendszerbe regisztrációs kulcsának és jelszavának megadása után.

Új ügy indítás:
Itt indíthat új ügyet a legördülő menüben megadott ügytípus alapján. Az ügy megadását követően a rendszer elkészíti az Ön számára a kiválasztott ügytípusnak megfelelő űrlapokat tartalmazó iratot. Az így elkészített iratok űrlapjai a következő menüpontban állnak rendelkezésére.

Beadásra váró iratok:
Itt találhatja meg azon iratokat, amelyeket még nem küldött el az Hivatal felé. Az egyes iratok űrlapokat tartalmaznak. Az űrlapokat (iratelemekeket) az iratok alatt találjuk meg, a menü segítségével. Az egyes űrlapok kitöltését a Módosítás gomb megnyomásával kezdeményezhetjük.

Folyamatban levő ügyek:
Folyamatban lévő ügyeink állásáról tájékozódhatunk ez alatt a menüpont alatt.

Kijelentkezés:
Kérjük, ha befejezte a munkát, lépjen ki a rendszerből.
Bejelentkezett állapotban ne hagyja a gépét felügyelet nélkül.

Köszönjük, hogy az ügyintézéshez az Elektronikus Ügyfélszolgálati Rendszer szolgáltatásait használta.

Szombathely Megyei Jogú Város
Polgármesteri Hivatal

Rendben Kilépés

Kész Internet 11:35



e-ügyfélszolgálat a gyakorlatban



www.szombathely.hu - Microsoft Internet Explorer

Fáj| Szerkesztés| Nézet| Kedvencek| Eszközök| Súlyó

Vissza | Keresés | Kedvencek | Ugrás | Hivatkozások

Cím http://xugyfel.szombathely.hu/publikalas/index.aspx

Szombathely.hu

2006. február 1., szerda - Ignác napja van

OAJ bejelentkezés

Kíván-e képviselőként eljárni?

Önkormányzati azonosító jel

Jelszó

Képviselt jogi személy OAJ

Jelszó

Impresszum E-mail

Kész Internet

Start Beérkezett ... WWW szo ... Csevenés ... The Boss (O... xlink (gandaf) 3 GWork ... 12:10



www.szombathely.hu :: Microsoft Internet Explorer

Fájl Szerkesztés Nézet Kedvencek Eszközök Súgó

Vissza Keresés Kedvencek Ugrás Hivatkozások

Cím: http://xugyfel.szombathely.hu/publikas/index.aspx

Szombathely.hu

2006. február 1., szerda - Ignác napja van.

Elektronikus Ügyfélszolgálati Rendszer

Regisztráció	Bejelentkezés	Időpontfoglalás	Ügyintézés	Kijelentkezés										
A bejelentkezett felhasználó: Testzt Elek		Új ügy indítása		Adó ügyek										
Üdvözljük az Elektronikus Ügyfélszolgálati Rendszerben		Befejezésre váró iratok		Kommunális ügyek										
Ön most a főmenüben van. A rendszer használatához jelentkezzen bel!		Ékeztetésre váró iratok												
Bejelentkezés: Itt jelentkezhet be az Elektronikus Ügyfélszolgálati Rendszerbe regisztrációs kulcsának és jelszavának megadása után.		Folyamatban lévő ügyek												
Új ügy indítás: Itt indíthat új ügyet a legördülő menüben megadott ügytípus alapján. Az ügy megadását követően a rendszer elkészíti az Ön számára a kiválasztott ügytípusnak megfelelő űrlapokat tartalmazó iratot. Az így elkészített iratok űrlapjai a következő menüpontban állnak rendelkezésére.		<table border="1"> <tr><td>Helyi iparüzési adó bevallás</td></tr> <tr><td>Bejelentés helyi iparüzési tevékenységről</td></tr> <tr><td>Talajterhelési díj bejelentés</td></tr> <tr><td>Bejelentés idegenforgalmi adóról</td></tr> <tr><td>Bevallás havi beszedett idegenforgalmi adóról</td></tr> <tr><td>Bevallás termőföld bérleti díjából levont jövedelem adóról</td></tr> <tr><td>Bevallás kifizetett termőföld bérletdíjából levont jövedelem adóról</td></tr> <tr><td>Bevallás ideiglenes jelleggel végzett helyi iparüzési tevékenységről</td></tr> <tr><td>Bevallás nem lakás célját szolgáló építményről</td></tr> <tr><td>Bejelentés a belföldi forgalmi rendszámú gépjármű utáni adófizetési kötelezettségről</td></tr> </table>			Helyi iparüzési adó bevallás	Bejelentés helyi iparüzési tevékenységről	Talajterhelési díj bejelentés	Bejelentés idegenforgalmi adóról	Bevallás havi beszedett idegenforgalmi adóról	Bevallás termőföld bérleti díjából levont jövedelem adóról	Bevallás kifizetett termőföld bérletdíjából levont jövedelem adóról	Bevallás ideiglenes jelleggel végzett helyi iparüzési tevékenységről	Bevallás nem lakás célját szolgáló építményről	Bejelentés a belföldi forgalmi rendszámú gépjármű utáni adófizetési kötelezettségről
Helyi iparüzési adó bevallás														
Bejelentés helyi iparüzési tevékenységről														
Talajterhelési díj bejelentés														
Bejelentés idegenforgalmi adóról														
Bevallás havi beszedett idegenforgalmi adóról														
Bevallás termőföld bérleti díjából levont jövedelem adóról														
Bevallás kifizetett termőföld bérletdíjából levont jövedelem adóról														
Bevallás ideiglenes jelleggel végzett helyi iparüzési tevékenységről														
Bevallás nem lakás célját szolgáló építményről														
Bejelentés a belföldi forgalmi rendszámú gépjármű utáni adófizetési kötelezettségről														
Beadásra váró iratok: Itt található meg azon iratokat, amelyeket még nem küldött el az Hivatal felé. Az egyes iratok űrlapokat tartalmaznak. Az űrlapokat (iratelemekeket) az iratok alatt találjuk meg, a menü segítségével. Az egyes űrlapok kitöltését a Módosítás gomb megnyomásával kezdeményezhetjük.														
Folyamatban lévő ügyek: Folyamatban lévő ügyeink állásáról tájékozódhatunk ez alatt a menüpont alatt.														
Kijelentkezés: Kérjük, ha befejezte a munkát, lépjen ki a rendszerből. Bejelentkezett állapotban ne hagyja a gépét felügyelet nélkül.														
Köszönjük, hogy az ügyintézéshez az Elektronikus Ügyfélszolgálati Rendszer szolgáltatásait használta.														
Szombathely Megyei Jogú Város Polgármesteri Hivatal														

Rendben Kilépés



Szombathely.hu

2006. február 1., szerda - Ignác napja van.

A**Vállalkozók nettó árbevételének a kiszámítása**

2004. adóévről
SZOMBATHELY Megyei Jogú Város illetékességi területén folytatott
állandó jellegű iparüzési tevékenység utáni adókötelezettségről
szóló helyi iparüzési adóbevalláshoz kapcsolódó
"A" jelű kiegészítő lap

Az adózó neve, cégneve:

Adószáma:

Adóazonosító jele (vagy technikai száma):

		Az adatokat forintban kell megadni	Az adóhatóság tölti ki!
811	A Htv. szerinti ? vállalkozási szintű ? éves nettó árbevétel (8111+8112+8113+8114+8115-8116-8117	<input type="text" value="0"/>	
8111	A számviteli törvény szerinti nettó árbevétel	<input type="text" value="0"/>	
8112	Befektetett pénzügyi eszközök után kapott (járó) kamatok 50 %-a	<input type="text" value="0"/>	
8113	Egyéb kapott (járó) kamatok és kamatjellegű bevételek 50 %-a	<input type="text" value="0"/>	
8114	Kamatfedezeti ügyletek ? ráfordítást csökkentő tételként elszámolt realizált ? teljes nyeresége összegének 50 %-a	<input type="text" value="0"/>	
8115	Alapügyletek (fedezett ügyletek) realizált teljes nyeresége összegének 50 %-a, amelyet kamatfedezeti ügylet vesztesége csökkent	<input type="text" value="0"/>	
8116	Egyéb szolgáltatások értékeként, illetve egyéb ráfordítások között kimutatott jövedéki adó, fogyasztási adó összege	<input type="text" value="0"/>	
8117	Egyéb ráfordítások között kimutatott, az adóhatósággal elszámolt regisztrációs adó, energia adó összege	<input type="text" value="0"/>	

Szombathely , . év , hónap , nap

.....
(cégszerű) aláírás

KITÖLTÉSI ÚTMUTATÓ AZ "A" JELŰ KIEGÉSZÍTŐ LAPHOZ

Az "A" jelű lapot azon adózóknak kell kitölteni, akik/amelyek az általános szabályok szerint állapítják meg nettó árbevételüket. Ide tartozik **minden iparüzési adóalany**, amely nem minősül hitelintézetnek, pénzügyi vállalkozásnak, biztosítónak, befektetési vállalkozásnak, kockázati tőkealapnak, kockázati tőketársaságnak.



www.szombathely.hu - Microsoft Internet Explorer

Fájl Szerkesztés Nézet Kedvencek Eszközök Súlyó

Vissza Keresés Kedvencek Ugrás Hivatkozások

Cím http://xugyfel.szombathely.hu/publikalás/index.aspx



Ellenőrzési hibák

A "Adószáma" mezőt kötelező kitölteni !
A "Adóazonosító jele (vagy technikai száma)" mezőt kötelező kitölteni !

B

pénzügyi vállalkozások élenek a kiszámítása

04. adóévről
Város illetékességi területén folytatott
tevékenység utáni adókötelezettségről
személyi adóbevalláshoz kapcsolódó
kiegészítő lap

Az adózó neve, cégneve:

Adószáma:

Adóazonosító jele (vagy technikai száma):

		Az adatokat forintban kell megadni	Az adóhatóság tölti ki!
811	A Htv. szerinti ? vállalkozási szintű ? éves nettó árbevétele (8111+8112+8113+8114+8115+8116-8117)	<input type="text" value="0"/>	
8111	Kapott kamatok és kamatjellegű bevételek	<input type="text" value="0"/>	
8112	Egyéb pénzügyi szolgáltatás bevételei	<input type="text" value="0"/>	
8113	Nem pénzügyi és befektetési szolgáltatás nettó árbevétele	<input type="text" value="0"/>	
8114	Befektetési szolgáltatás bevétele	<input type="text" value="0"/>	
8115	Fedezeti ügyletek realizált nyeresége, melyek a befektetési szolgáltatások vagy a pénzügyi szolgáltatások ráfordításait csökkentik	<input type="text" value="0"/>	
8116	Alapügyletek (fedezett tételek) realizált nyeresége, amelyet fedezeti ügylet vesztesége csökkent	<input type="text" value="0"/>	
8117	Fizetett kamatok és kamatjellegű ráfordítások	<input type="text" value="0"/>	

Szombathely, év, hónap, nap

(cégszerű) aláírás

e-ügyfélszolgálat a gyakorlatban



www.szombathely.hu :: Microsoft Internet Explorer

Fájl Szerkesztés Nézet Kedvencek Eszközök Sűgő

Vissza Keresés Kedvencek Ugrás Hivatkozások

Cím http://xugyfel.szombathely.hu/publkalas/index.aspx

Szombathely.hu

2006. február 1., szerda - Ignác napja van.

Érkeztetésre váró iratok

Irattípusok Időpont beadáshoz Időpontok lefoglalva

Ügy 0/0 ... Teszt Elek

Pozíció 1 / 8 Lapméret 50 AI Sorrend Iratazonosító

Azonosító jel	Irattípus	Tennivalók
2005/000504-EUR	Termőföld bérleti díjából levont jöv.adó / Bev. kifizetett termőf. bérl.djából levont jöv.adó	Szignálva, iktatás alatt
2005/000470-EUR	Telekfelosztás, -egyesítés, -határrendezés / Telekfelosztás kérelem	Szignálva, iktatás alatt
2005/000461-EUR	Talajterhelési díj / Talajterhelési díj bejelentés	Szignálva, iktatás alatt
2005/000455-EUR	Helyi iparüzési adó / Helyi iparüzési adó bevallás	Szignálva, iktatás alatt
2005/000452-EUR	Helyi iparüzési adó / Helyi iparüzési adó bevallás	Szignálva, iktatás alatt
2005/000451-EUR	Helyi iparüzési adó / Helyi iparüzési adó bevallás	Szignálva, iktatás alatt
2005/000450-EUR	Helyi iparüzési adó / Helyi iparüzési adó bevallás	Szignálva, iktatás alatt
2005/000449-EUR	Helyi iparüzési adó / Helyi iparüzési adó bevallás	Szignálva, iktatás alatt

Kilépés

Impresszum E-mail

Kész Internet

Start Elküldött elemek - Ou... www.szombathely... Eperke (Online) - Mes... xlink (gandalf) HL 11:40



Szombathely.hu

2006. február 1., szerda - Ignác napja van.

Útmutató

Befejezésre váró iratok

Ügy ... Teszt Elek

Pozíció / 63 Lapméret

 AI Sorrend

Azonosító jel	Irat típus	Tennivalók	Felhasználási segédlet
2006/000020-EÜR	Helyi iparüzési adó / Helyi iparüzési adó bevallás	Kitöltés alatt	Kitöltés alatt Jelenleg az űrlap kitöltése van folyamatban. Ön megszaithatja a kitöltés menetét, amit később folytathat, egészen addig, amíg a kitöltést be nem fejezte. Ha kitöltést befejezte a Lezárás funkcióval ellenőrizheti az adatok helyességét, ezt követően tudja elküldeni az űrlapot ügyfélszolgálatunkra.
2006/000019-EÜR	Helyi iparüzési adó / Helyi iparüzési adó bevallás	Kitöltés alatt	Kitöltés alatt Jelenleg az űrlap kitöltése van folyamatban. Ön megszaithatja a kitöltés menetét, amit később folytathat, egészen addig, amíg a kitöltést be nem fejezte. Ha kitöltést befejezte a Lezárás funkcióval ellenőrizheti az adatok helyességét, ezt követően tudja elküldeni az űrlapot ügyfélszolgálatunkra.
2006/000018-EÜR	Helyi iparüzési adó / Helyi iparüzési adó bevallás	Kitöltés alatt	Kitöltés alatt Jelenleg az űrlap kitöltése van folyamatban. Ön megszaithatja a kitöltés menetét, amit később folytathat, egészen addig, amíg a kitöltést be nem fejezte. Ha kitöltést befejezte a Lezárás funkcióval ellenőrizheti az adatok helyességét, ezt követően tudja elküldeni az űrlapot ügyfélszolgálatunkra.
2006/000017-EÜR	Talajterhelési díj / Talajterhelési díj bejelentés	Kitöltés alatt	Kitöltés alatt Jelenleg az űrlap kitöltése van folyamatban. Ön megszaithatja a kitöltés menetét, amit később folytathat, egészen addig, amíg a kitöltést be nem fejezte. Ha kitöltést befejezte a Lezárás funkcióval ellenőrizheti az adatok helyességét, ezt követően tudja elküldeni az űrlapot ügyfélszolgálatunkra.
2006/000016-EÜR	Útvonalengedély / Útvonalengedély iránti kérelem	Kitöltés alatt	Kitöltés alatt Jelenleg az űrlap kitöltése van folyamatban. Ön megszaithatja a kitöltés menetét, amit később folytathat, egészen addig, amíg a kitöltést be nem fejezte. Ha kitöltést befejezte a Lezárás funkcióval ellenőrizheti az adatok helyességét, ezt követően tudja elküldeni az űrlapot ügyfélszolgálatunkra.
2006/000015-EÜR	Saját tulajdonú ingatlanon belüli fakivágás / Fakivágás tudomásulvétele	Kitöltés alatt	Kitöltés alatt Jelenleg az űrlap kitöltése van folyamatban. Ön megszaithatja a kitöltés menetét, amit később folytathat, egészen addig, amíg a kitöltést be nem fejezte. Ha kitöltést befejezte a Lezárás funkcióval ellenőrizheti az adatok helyességét, ezt követően tudja elküldeni az űrlapot ügyfélszolgálatunkra.
2006/000014-EÜR	Talajterhelési díj / Talajterhelési díj bejelentés	Kitöltés alatt	Kitöltés alatt Jelenleg az űrlap kitöltése van folyamatban. Ön megszaithatja a kitöltés menetét, amit később folytathat, egészen addig, amíg a kitöltést be nem fejezte. Ha kitöltést befejezte a Lezárás funkcióval ellenőrizheti az adatok helyességét, ezt követően tudja elküldeni az űrlapot ügyfélszolgálatunkra.
2006/000013-EÜR	Helyi iparüzési adó / Bejelentés helyi iparüzési tevékenységről	Kitöltés alatt	Kitöltés alatt Jelenleg az űrlap kitöltése van folyamatban. Ön megszaithatja a kitöltés menetét, amit később folytathat, egészen addig, amíg a kitöltést be nem fejezte. Ha kitöltést befejezte a Lezárás funkcióval ellenőrizheti az adatok helyességét, ezt követően tudja elküldeni az űrlapot ügyfélszolgálatunkra.
2006/000011-EÜR	Helyi iparüzési adó / Helyi iparüzési adó bevallás	Kitöltés alatt	Kitöltés alatt Jelenleg az űrlap kitöltése van folyamatban. Ön megszaithatja a kitöltés menetét, amit később folytathat, egészen addig, amíg a kitöltést be nem fejezte. Ha kitöltést befejezte a Lezárás funkcióval ellenőrizheti az adatok helyességét, ezt követően tudja elküldeni az űrlapot ügyfélszolgálatunkra.
2006/000010-EÜR	Nem lakás célját szolgáló építmény / Bevallás nem lakás célját szolgáló építményről	Kitöltés alatt	Kitöltés alatt Jelenleg az űrlap kitöltése van folyamatban. Ön megszaithatja a kitöltés menetét, amit később folytathat, egészen addig, amíg a kitöltést be nem fejezte. Ha kitöltést befejezte a Lezárás funkcióval ellenőrizheti az adatok helyességét, ezt követően tudja elküldeni az űrlapot ügyfélszolgálatunkra.
2006/000008-EÜR	Helyi iparüzési adó / Helyi iparüzési adó bevallás	Kitöltés alatt	Kitöltés alatt Jelenleg az űrlap kitöltése van folyamatban. Ön megszaithatja a kitöltés menetét, amit később folytathat, egészen addig, amíg a kitöltést be nem fejezte. Ha kitöltést befejezte a Lezárás funkcióval ellenőrizheti az adatok helyességét, ezt követően tudja elküldeni az űrlapot ügyfélszolgálatunkra.



Szombathely.hu

2006. február 1., szerda - Ignác napja van.

Te-1. Elvi Telekalakítási engedély iránti kérelem

Telekfelosztás, telekegyesítés és telekhatárrendezés esetén

Illetékbélyeg
A hatályos Illetéktörvény szerint

Melléletek:
1. pl.-ban a telekalakítással érintett földrésztetek 3 hónapnál nem régebbi **hiteles tulajdoni lap** másolatát

1. pl.-ban 3 hónapnál nem régebbi ingatlan-nyilvántartási **térkép másolata.**

5. pl.-ban a Közzétett Földhivatal által záradékolt **változási vázrajzokat**

1. Telekalakítás fajtája: Nincs megadva

2. A telekalakítással érintett földrésztetek:

Település neve	Földrésztet felkvése	Hrsz.	Tertület (m ²)
	Nincs megadva		0
			0
			0
			0
			0
			0
			0

3 Kérelmező: Az elvi telekalakítási engedélyt a telekalakítással érintett bármelyik földterület tulajdonosa, közös tulajdonban levő földterület esetén bármelyik tulajdonostárs kérheti.

Magánszemély esetén:

Neve: előtag családnév Teszt
utónév Elek

Jogi személy, jogi személyiséggel nem rendelkező szervezet esetén:

Jogi személy vagy cég neve:

Címe: ir.szám 9700 település Szombathely
közterület Fő jelleg tér



Szombathely.hu

2006. február 1., szerda - Ignác napja van.

Ellenőrzési hibák

A "Telekalakítás fajtája" mezőt kötelező kitölteni !
 A "Település ahol az érintett földrész van" mezőt kötelező kitölteni !
 A "Föld fekvése ahol az érintett földrész van" mezőt kötelező kitölteni !
 A "Három hónapnál nem régebbi hiteles térképmásolat szükségességének tudomásul vétele" mezőt kötelező kitölteni !
 A "Három hónapnál nem régebbi ingatlan-nyilvántartási térkép másolata szükségességének tudomásul vétele" mezőt kötelező kitölteni !
 A "A Körzeti Földhivatal által záradékolt változások vázrajzok szükségességének tudomásul vétele" mezőt kötelező kitölteni !

lakítási engedély iránti kérelem

osztás, telekegyesítés és határrendezés esetén

lek:
 a telekalakítással érintett földrészeket 3 hónapnál nem hiteles tulajdoni lap másolatát

an 3 hónapnál nem régebbi ingatlan-nyilvántartási p másolata.

n a Körzeti Földhivatal által záradékolt változási rajzokat

1. Telekalakítás fajtája:

2. A telekalakítással érintett földrészek:

Település neve	Földrészlet fekvése	Hrsz.	Tertület (m ²)
			0
			0
			0
			0
			0
			0

3 Kérelmező: Az elvi telekalakítási engedélyt a telekalakítással érintett bármelyik földterület tulajdonosa, közös tulajdonban levő földterület esetén bármelyik tulajdonostárs kérheti.

Magánszemély esetén:

Neve: előtag családnév Teszt
 utónév Elek

Jogi személy, jogi személyiséggel nem rendelkező szervezet esetén:

Jogi személy vagy cég neve:

Címe: ir.szám 9700 település Szombathely
 községi terület Fő jelleg



Te-1. Elvi Telekalakítási engedély iránti kérelem

Telekfelosztás, telekegyesítés és telekhatárrendezés esetén

Illetékbélyeg
A hatályos Illetéktörvény szerint

- Melléletek:
- 1.pl.-ban a telekalakítással érintett földrészteltek 3 hónapnál nem régebbi **hiteles tulajdoni lap** másolatát
 - 1. pl.-ban 3 hónapnál nem régebbi ingatlan-nyilvántartási **térkép másolata.**
 - 5. pl.-ban a Körzeti Földhivatal által záradékolt **változási vázrajzokat**

- 1. Telekalakítás fajtája:
- 2. A telekalakítással érintett földrészteltek:

Település neve	Földrésztel felkvése	Hrsz.	Tertület (m2)
<input type="text"/>	<input type="text"/>	<input type="text"/>	0
<input type="text"/>	<input type="text"/>	<input type="text"/>	0
<input type="text"/>	<input type="text"/>	<input type="text"/>	0
<input type="text"/>	<input type="text"/>	<input type="text"/>	0
<input type="text"/>	<input type="text"/>	<input type="text"/>	0
<input type="text"/>	<input type="text"/>	<input type="text"/>	0

3 Kérelmező: Az elvi telekalakítási engedélyt a telekalakítással érintett bármelyik földterület tulajdonosa, közös tulajdonban levő földterület esetén bármelyik tulajdonostárs kérheti.

Magánszemély esetén:

Neve: előtag családnév Teszt
 utónév Elek

Jogi személy, jogi személyiséggel nem rendelkező szervezet esetén:

Jogi személy vagy cég neve:

Címe: ir.szám 9700 település Szombathely
 közterület Fő jelleg tér



e-ügyfélszolgálat a gyakorlatban

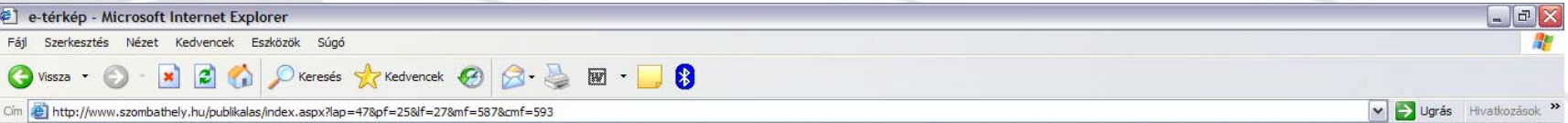

Szombathely.hu

2006. február 1., szerda - Ignác napja van.

Térinformatikai böngésző

Alrendszerek Kiválasztott adatok Nyomatás Dokumentumok

Kilépés

Keresés: Helyrajzszám keresés

Helyrajzszám:

Közterület név:

Házszám:

Áttekintő

Mérések

Távolság:

Terület:

Adatbázis:

Látható

- Alaptérkép (kereső)
- Alaptérkép (teljes)
- Alaptérkép (plusz felirat)
- ART Szabályozási tervlap
- Egyesített közmu
- Közmű alaptérkép
- Légifotó 1996
- Légifotó 2004

X: 466970 Y: 213210

M 1: 1773

**Felhívjuk szives figyelmüket, hogy a térképi és egyéb adatok
TÁJÉKOZTATÓ JELLEGUEK!
a szakhatósági és térképi adatszolgáltatást nem helyettesítik.**

GTCPortal Térinformatikai böngésző 1008

Impresszum Médiaajánlat Ön a 949795. látogató E-mail

Ügyfelek előre bejelentkezésének közös kezelése a Sequence rendszer és az elektronikus ügyfélkapun keresztül



http://www.globomax.hu/ugyfelhivo/menu.php?helykod=10 - Microsoft Internet Explorer

Fájl Szerkesztés Nézet Kedvencek Eszközök Súgó

Viszsa Keresés Kedvencek Ugrás Hivatkozások

Cím http://www.globomax.hu/ugyfelhivo/menu.php?helykod=10



Szombathely MJV

Azonosító :

Jelszó :

Rendszerünkben az egyszeri regisztráció elegendő a különböző helyszínekhez.

A honlap üzemeltetője : Globomax Kft. Probléma, ötlet a info@globomax.hu címre küldhető.

Ezen az oldalon lehet az iroda egyik szolgáltatására bejelentkezni. Amennyiben még nincs regisztrálva, válassza a "Regisztráció" menüt. Itt a megfelelő adatok megadásával (Név, elérhetőség, azonosító, jelszó) tudja magát regisztráltatni. Ezután már be tud lépni az Azonosító és a Jelszó megadásával. Az egyes szolgáltatásokról bővebb információt kaphat a www.nyilvantarto.hu oldalon.

www.globomax.hu Copyright (c) 2004 Globomax



Ügyfelek előre bejelentkezésének közös kezelése a Sequence rendszer és az elektronikus ügyfélkapun keresztül



http://www.globomax.hu/ugyfelhivo/menu.php - Microsoft Internet Explorer

Fájl Szerkesztés Nézet Kedvencek Eszközök Súlyó

Vissza Keresés Kedvencek

Cím http://www.globomax.hu/ugyfelhivo/menu.php Ugrás Hivatkozások

Internetes ügyfélhívó

Szombathely MJV
Juhász Andor

Adatmódosítás
Kijelentkezés

Első megjelenítendő nap: 2006 . 02 . 09 .
Napok száma : 12
Csoport : 1 - Útleveél ügyintézés

Helyfoglalás / Foglálás törlése
Jelentkezések listája

A bejelentkezéshez válassza ki a megfelelő szolgáltatást, ezen kívül be lehet állítani, melyik naptól (Első megjelenítendő nap) és hány napig (Napok száma) lássa előre a bejelentkezést, majd lépjen tovább a "Helyfoglalás" menüvel. Az egyes szolgáltatásokról bővebb információt kaphat a www.nyilvantarto.hu oldalon.

www.globomax.hu Copyright (c) 2004 Globomax

Ügyfelek előre bejelentkezésének közös kezelése a Sequence rendszer és az elektronikus ügyfélkapun keresztül



http://www.globomax.hu/ugyfelhivo/menu.php - Microsoft Internet Explorer

Fájl Szerkesztés Nézet Kedvencek Eszközök Súlyó

Vissza Keresés Kedvencek

Cím http://www.globomax.hu/ugyfelhivo/menu.php Ugrás Hivatkozások



Juhász Andor
Szombathely MJTV
Szolg.: **Ütlevél ügyintézés**

További információkért kattintson ide!

Saját
 Mások
 Cursor
 XR-nek fenntartott helyek

Szolg.: 1 - Ütlevél ügyintézés
 Napszám: 12

06:02:09	06:02:10	06:02:11	06:02:12	06:02:13	06:02:14	06:02:15	06:02:16	06:02:17	06:02:18	06:02:19	06:02:20
Csütörtök	Péntek	Szombat	Vasárnap	Hétfő	Kedd	Szerda	Csütörtök	Péntek	Szombat	Vasárnap	Hétfő
08:00											
08:15											
08:30											
08:45											
09:00											
09:15											
09:30											
09:45											
10:00											
10:15											
10:30				110							
10:45											
11:00											
11:15											
11:30											
11:45											
12:00											
12:15											
12:30											
12:45											
13:00											

Microsoft Internet Explorer

?

Biztosan akarja az új foglalást?

OK Mégse

www.globomax.hu

Copyright (c) 2004 Globomax

Kész, de az oldal hibás. Internet

Start Beérkezett üzen... 4 Microsoft Int... gyűjtőportál Microsoft Excel ... 2 MSN Messen... HL 13:48

Tapasztalatok



- Felsővezetői támogatás szükségessége a projekt teljes időszakában
- Belső hivatali projektszervezet kialakítása
- Ösztönző rendszer kidolgozása
- A projekt folyamatos dokumentálása
- Hatékony projektvezetés (vállalkozó-önkormányzat)
- Jól felkészült és tenni akaró szakemberek bevonása
- Jogalkotási folyamatok képlékenysége
- Szakmai ajánlások képlékenysége
- Új ügymenet szabályozás kidolgozása
- Szigorú elszámolások, határidők
- Szemléletváltás, az új elfogadása
- Központi fejlesztések határidőre történő befejeése és működtetése



Köszönöm megtisztelő figyelmüket!

www.szombathely.hu

e-mail: keringer@szombathely.hu

Tel.: 06 30 740-6943