

**Development of E-governance  
in Sweden**

Magnus Landgren

Lantmäteriet - the Swedish mapping, cadastral,  
and land registration authority

LANTMÄTERIET

magnus.landgren@lm.se

The slide features a green background with a white and grey curved header at the top. The text is centered, and the Lantmäteriet logo is at the bottom.

Steps towards e-governance

- Access to existing records
- Access to ongoing cases
- Full participation in the process

LANTMÄTERIET

2012-05-30 2

The slide has a white background with a green curved footer at the bottom. The text is left-aligned, and the Lantmäteriet logo is at the bottom right.

## Legal and integrity issues

- Publishing personal data
- Outdated legislation

2012-05-30

3

LANTMÄTERIET

## Government initiatives in Sweden

- Program for E-governance
- Geo data cooperation

2012-05-30

4

LANTMÄTERIET

## E-services at Lantmäteriet

- The diary
- Access to maps
- Ask the surveyor
- Create applications
- Ongoing cadastral procedure
- My property
- Cadastral archive online
- Historical maps

2012-05-30

5

## Access to maps

- Geolex

2012-05-30

6

## Access to maps

- Success

**Success**  
 Succes i färdet på att erbjuda förändring i det svenska landskapet och möten under drygt två decennier. Åtta åren 2002-2010 har de digitala landskapskartorna blivit en viktig del i arbetet för att förstå och förändra landskapet. År 2010 har de digitala landskapskartorna blivit en viktig del i arbetet för att förstå och förändra landskapet.

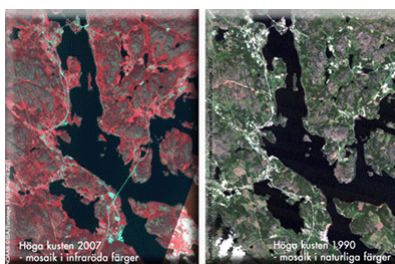

LANTMÄTERIET

2012-05-30

7

## Access to maps

- Map search

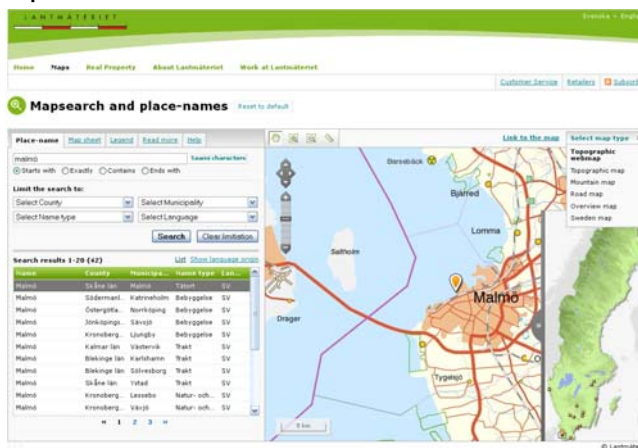

LANTMÄTERIET

2012-05-30

8

## Access to maps

- Map search

Name	County	Municipality	Name type	Link
Malmsjö	Södermanland	Katrineholm	Byggnads	SV
Malmsjö	Östergötland	Norrköping	Byggnads	SV
Malmsjö	Jönköping	Sävsjö	Byggnads	SV
Malmsjö	Kronoberg	Långeryd	Byggnads	SV
Malmsjö	Kalmar län	Västernås	Trakt	SV
Malmsjö	Blekinge län	Karlshamn	Trakt	SV
Malmsjö	Blekinge län	Silvesborg	Trakt	SV
Malmsjö	Skåne län	Tvedå	Trakt	SV
Malmsjö	Kronoberg	Lessebo	Natur- och	SV
Malmsjö	Kronoberg	Vårjö	Natur- och	SV

2012-05-30

9

## Access to maps

- Map search

Name	County	Municipality	Name type	Link
Roma	Östergötland	Jönköping	Byggnads	SV
Roma	Kalmar län	Västernås	Byggnads	SV
Roma	Götlands län	Gottland	Trakt	SV
Roma	Västernorrland	Örnäs	Trakt	SV
Roma	Götlands län	Gottland	Trakt	SV
Roma	Götlands län	Gottland	Trakt	SV
Roma bergmans t.	Götlands län	Gottland	Trakt	SV
Roma björne	Götlands län	Gottland	Trakt	SV
Roma bostaden	Götlands län	Gottland	Trakt	SV
Roma bussar	Götlands län	Gottland	Trakt	SV

2012-05-30

10

## Access to maps

- Map search

2012-05-30

11

## Create applications

2012-05-30

12

## Create applications

### Ansök om lantmäteriförrättning

Ägare: [ ] Beskrivning: [ ] Personer: [ ] Handlingar: [ ] Övrigt: [ ] Skicka ut

För matriserna ned \* är obligatoriska och måste fyllas i.

Granska ifyllda uppgifter

Kontrollera uppgifterna i sammanställningen nedan. Om du behöver ändra någon uppgift måste du gå tillbaka för att ändra den.

**Ansökan om lantmäteriförrättning**

Ansökanens titel:  
MALMÖ: 83241887 \* 23

Upplysningskälla för ansökan till:  
Måttförordning

Registrerade ägare till MALMÖ 83241887 \* 23:  
Magnus Lantmätn. 19820224-0417, ägde andel 5/1

Meddelanden:  
Magnus Lantmätn. 5/1

Äktenskap:  
Magnus Lantmätn.

Konfliktyrke(s):  
Magnus Lantmätn.

Konfliktslag:  
Magnus Lantmätn.

Adress:  
Hälsjögras väg 10  
1. Karta  
Handlingar som ej tillägs:  
1. Byggnadsförhållanden och byggnad  
2. Kommunens beslut om fastsettnings  
3. Förenings överens om enskild fastsettnings

Skicka ansökan till:  
Lantmäteriförvaltningen i Malmö stad, 205 80 MALMÖ  
Telefon: 040-342003

Kom ihåg att du själv måste skicka ut, skicka under och skicka in ansökan och handlingar!  
Om du är intresserad att gå på knappen skapa/ändra av ansökan som PDF så öppnas din ansökan i ett nytt fönster. Om du vill skicka ut dokumentet just nu, se till att göra PDF-dokumentet så att du kan göra det ut ett separat fönster.

[Öppna listan av ansökan som PDF](#)

PDF-filer krävs att du har programmet Adobe Reader. [Ladda hem programmet från Internet](#).

Förstaprioritet

2012-05-30

15

LANTMÄTERIET

## My property

- Log in with e-ID
- Get full info about your own property

Fastighet

Beteckning: Söderbo Uggan 10  
Nyckel: 200804445  
Förskning: Söderbo

Senaste ändringen i allmänna data: 2002-04-16  
Senaste ändringen i inskrivningsdata: 2007-03-07  
Aktuelltidpunkt i inskrivningsdata: 2007-03-13

Adress: Södra Ägatan 5, 216 30 Ockelbo

Areal: Område: Totalkvadratmeter: 875 kvadratmeter, Därav landareal: 875 kvadratmeter, Därav vattenareal: 0 kvadratmeter

Lagfart: Ägare: Annelson, Mari, Gyllensternsg 14 S Tr, 400 09 Karlstad, Köp: 2007-01-20, Köpskilling: 1 200 000 SEK, avser hela fastigheten.

Planer, bestämmelser och författningar:

Planer	Datum	Åst
Terrändring: Uggan	1959-02-04	28-050-3701020
Statistisk: Centrala delen	1985-01-09	28-050-31
Anmärkning: Andra bestämmelser se Akt 28-P96-116	Genomf. slut: 1992-06-30	
Stadsplan	1986-09-19	28-06-031
Anmärkning: Andra bestämmelser se Akt 28-P96-116	Genomf. start: 1992-06-30	
Ändring av detaljplan: Söderbo tätort	1996-09-16	28-P96-116
	Laga kraft: 1996-10-27	
	Genomf. start: 1996-10-28	
Anmärkning: Ursprunglig plan se 21-050-160196, 21-050-190197, 21-050-190198, 21-050-190199, 21-050-190200, 21-050-190201, 21-050-190202, 21-050-190203, 21-050-190204, 21-050-190205, 21-050-190206, 21-050-190207, 21-050-190208, 21-050-190209, 21-050-190210, 21-050-190211, 21-050-190212, 21-050-190213, 21-050-190214, 21-050-190215, 21-050-190216, 21-050-190217, 21-050-190218, 21-050-190219, 21-050-190220, 21-050-190221, 21-050-190222, 21-050-190223, 21-050-190224, 21-050-190225, 21-050-190226, 21-050-190227, 21-050-190228, 21-050-190229, 21-050-190230, 21-050-190231, 21-050-190232, 21-050-190233, 21-050-190234, 21-050-190235, 21-050-190236, 21-050-190237, 21-050-190238, 21-050-190239, 21-050-190240, 21-050-190241, 21-050-190242.		
Naturförhållanden	1995-02-07	28-050-35
Grundvattensvård: Grundvattensvård ENLZ-64 VL		

2012-05-30

16

LANTMÄTERIET

## Cadastral archive online

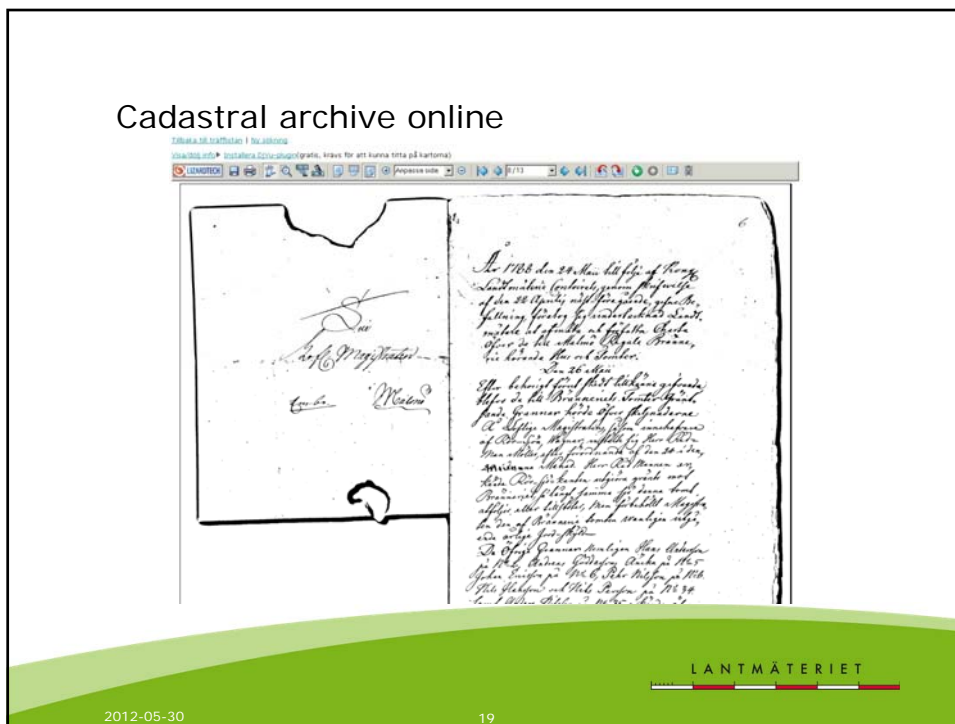

2012-05-30

19

## Historical maps

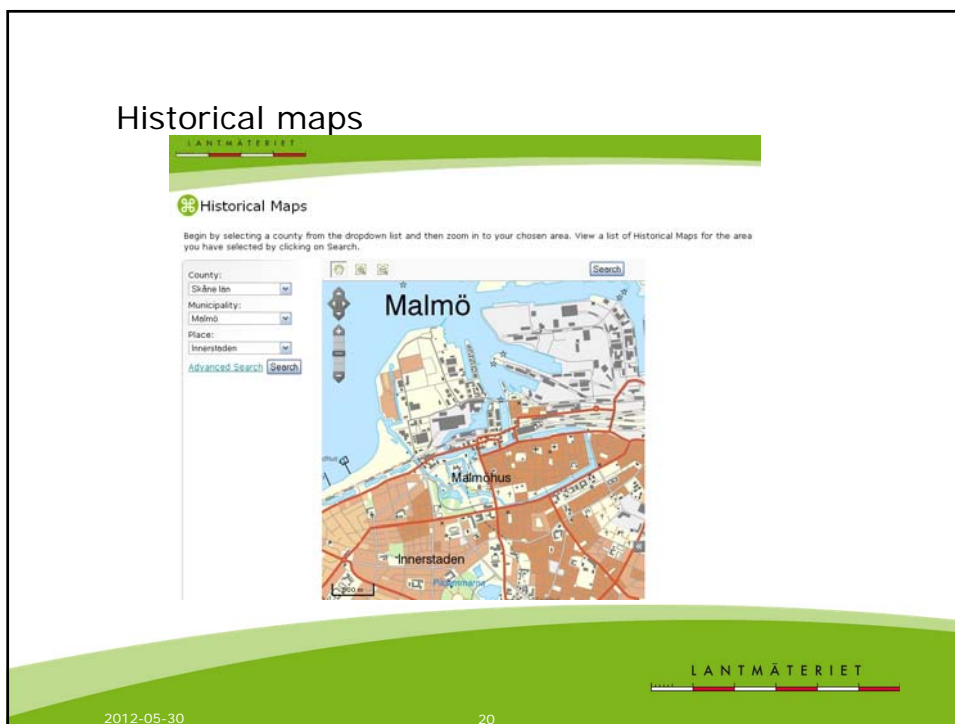

2012-05-30

20

## Ongoing cadastral procedure

- Password protected site
- Access to documents

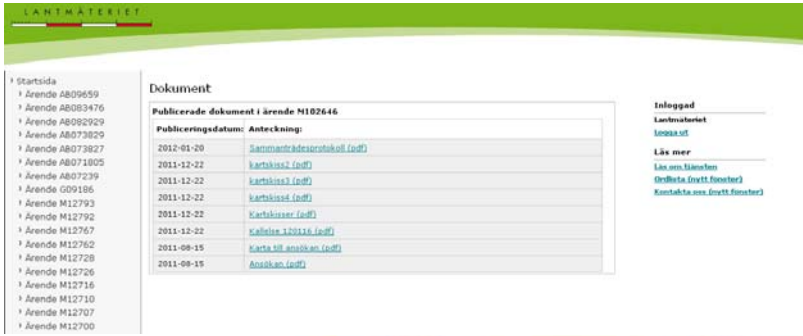

Publiceringsdatum	Anteckning
2012-01-20	<a href="#">Sammanträdesprotokoll (pdf)</a>
2011-12-22	<a href="#">Kartlägg1 (pdf)</a>
2011-12-22	<a href="#">Kartlägg3 (pdf)</a>
2011-12-22	<a href="#">Kartlägg4 (pdf)</a>
2011-12-22	<a href="#">Kartlägg5 (pdf)</a>
2011-12-22	<a href="#">Kartlägg 10/11/16 (pdf)</a>
2011-08-15	<a href="#">Karta till anslutning (pdf)</a>
2011-08-15	<a href="#">Anslutning (pdf)</a>

## Working more digital as a cadastral surveyor

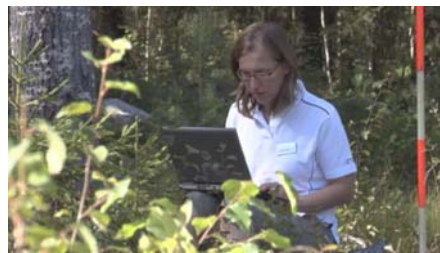
- Cadastral archive online
- Ability to work mobile outside the office
- Publish documents online
